

CLUB PATIO OVAL

Gabinete de aventura:
Reliquias de un museo

¿Cuándo?

Viernes 28 de junio 2024

¿Horario?

De 10 a 14 h.

¿Costo?

\$100 M.N. por persona

¿Inscripciones?

Puede realizar su registro en el siguiente enlace <https://mnsancarlos.inba.gob.mx/oval> o el día de la actividad.

¿Qué deben llevar los participantes?

Lunch sano, ropa cómoda que puedan ensuciar.

El Museo Nacional de San Carlos **NO** se hace responsable de pertenencias de valor extraviadas o dañadas, por tanto, los pequeños no requieren de objetos ajenos a las actividades y su alimentación.

¿Quiénes llevan a cabo las actividades?

El diseño y ejecución de programa es realizado por personal del área educativa, así como parte del equipo de servicio social entre mediadores de, talleristas y logística. Los pequeños están siempre acompañados. Los baños asignados para las y los participantes se localizan en el taller de Aprendizaje y Mediación y están diseñados para su uso exclusivo. Contamos con monitoreo de cámaras de seguridad y no hay autorización alguna para salir de las instalaciones del recinto. Nadie ajeno a las actividades del *Club Patio Oval* tiene contacto con las y los participantes.



¿Los padres o tutores pueden estar durante la jornada?

Pueden permanecer en las instalaciones del recinto, incluso ingresar a salas con su respectivo boleto de acceso general, sin embargo, consideramos que esto podría ser un distractor en las dinámicas grupales. Agradecemos la confianza que depositan en nosotros, por lo que haremos nuestro mejor esfuerzo.

¿Qué hacen las niñas y los niños durante el día?

Iniciamos con ejercicios de activación, un poco de juego en el patio oval; desplazamiento al taller de Aprendizaje y Mediación para dejar mochilas y para que los pequeños conozcan la zona de trabajo donde realizan los talleres de pintura y dibujo. También hacemos recorridos por las exposiciones temporales y permanentes.

El lunch se realiza en el jardín del Museo de San Carlos, entre las 11:30 y 12 h por lo que se sugiere que los niños desayunen previamente en casa. Madre / padre / tutor(a) de familia debe recoger a su hijo (a) a las 14 h en el taller de educativos o en el patio oval.

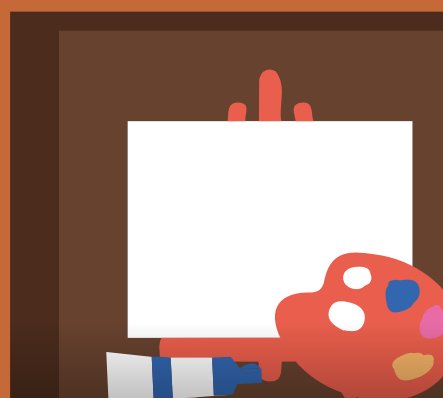

MUSEO NACIONAL DE SAN CARLOS

México-Tenochtitlan 50, col. Tabacalera, Ciudad de México

Tel 55 8647 5800 | mnsancarlos.inba.gob.mx

 @museosancarlos     @museo_sancarlos